

Promet na autocestama u nadležnosti HAC-a u mjesecu lipnju 2021. godine

Autocesta		OSTVARENI PROMET					Usporedba 2021./2020.		
oznaka	duljina u km	broj motocikala	broj lakih vozila	broj teških vozila	ukupno 2021.	ukupno 2020.	°PMDP 2020.	°PMDP 2021.	odnos prometa 2021./2020. (%)
A1	415,7	2.953	433.031	47.678	483.662	373.199	12.440	16.122	29,60
A3	306,4	2.632	489.125	154.647	646.404	534.973	17.832	21.547	20,83
A4	96,4	3.538	354.265	79.682	437.485	359.755	11.992	14.583	21,61
A5	56,2	578	85.904	22.005	108.487	93.132	3.104	3.616	16,49
A10	6,7	1.105	54.236	11.875	67.216	40.560	1.352	2.241	65,72
A11	29,7	1.304	260.798	22.585	284.687	193.935	6.465	9.490	46,80

Udio vozila po kategorijama			
oznaka	laka vozila (%)	teška vozila (%)	motocikli (%)
A1	89,53	9,86	0,61
A3	75,67	23,92	0,41
A4	80,98	18,21	0,81
A5	79,18	20,28	0,53
A10	80,69	17,67	1,64
A11	91,61	7,93	0,46

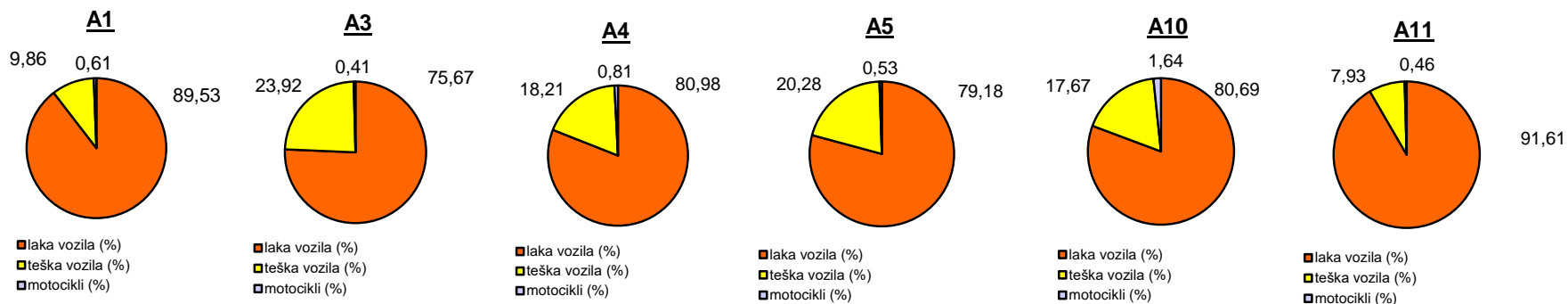

Udio lakih vozila na svim autocestama (%)

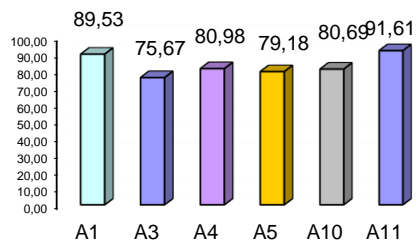

Udio teških vozila na svim autocestama (%)

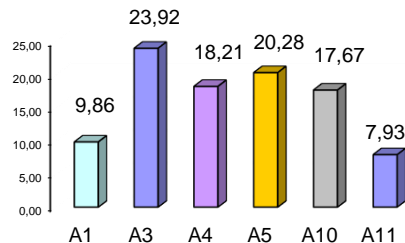

Udio motocikala na svim autocestama (%)

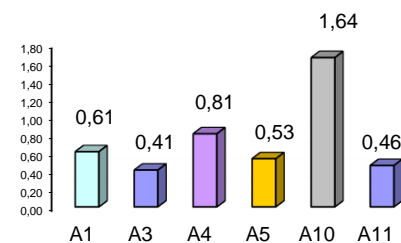

° PMDP - prosječni mjesečni dnevni promet

laka vozila - osobna vozila, osobna vozila s prikolicom, kombiji; teška vozila - kamioni, kamioni s prikolicom, tegljači, autobusi

Napomena: točnost podataka sukladna je točnosti instaliranih klasifikatora