

Promet na autocestama u nadležnosti HAC-a u mjesecu studenom 2020. godine

Autocesta		OSTVARENI PROMET					Usporedba 2020./2019.		
oznaka	duljina u km	broj motocikala	broj lakih vozila	broj teških vozila	ukupno 2020.	ukupno 2019.	°PMDP 2019.	°PMDP 2020.	odnos prometa 2020./2019. (%)
A1	415,7	191	134.905	28.230	163.326	220.617	7.354	5.444	-25,97
A3	306,4	246	295.224	135.545	431.015	624.064	20.802	14.367	-30,93
A4	96,4	123	204.990	72.568	277.681	348.747	11.625	9.256	-20,38
A5	56,2	56	55.562	20.503	76.121	105.202	3.507	2.537	-27,64
A10	6,7	36	36.104	13.429	49.569	44.324	1.477	1.652	11,83
A11	29,7	124	155.210	15.410	170.744	206.879	6.896	5.691	-17,47

Udio vozila po kategorijama			
oznaka	laka vozila (%)	teška vozila (%)	motocikli (%)
A1	82,60	17,28	0,12
A3	68,50	31,45	0,06
A4	73,82	26,13	0,04
A5	72,99	26,93	0,07
A10	72,84	27,09	0,07
A11	90,90	9,03	0,07

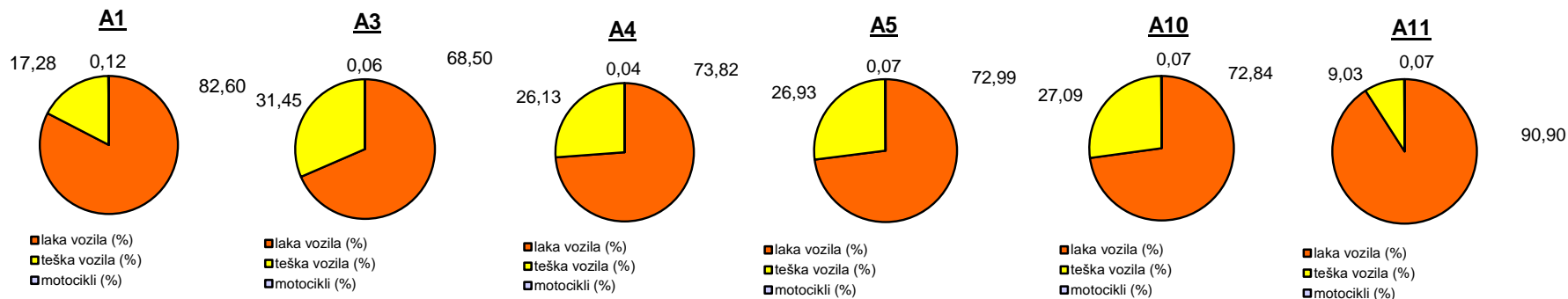

Udio lakih vozila na svim autocestama (%)

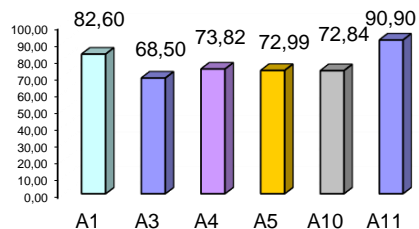

Udio teških vozila na svim autocestama (%)

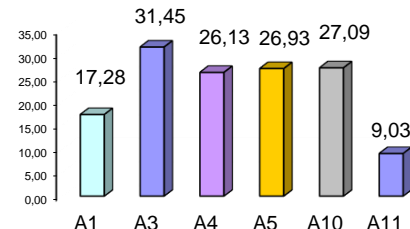

Udio motocikala na svim autocestama (%)

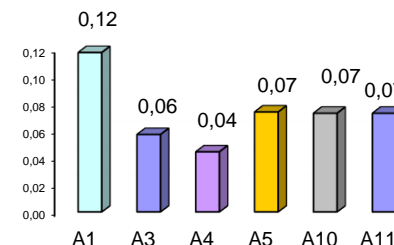

° PMDP - prosječni mjesečni dnevni promet

laka vozila - osobna vozila, osobna vozila s prikolicom, kombiji; teška vozila - kamioni, kamioni s prikolicom, tegljači, autobusi

Napomena: točnost podataka sukladna je točnosti instaliranih klasifikatora