

Promet na autocestama u nadležnosti HAC-a u mjesecu prosincu 2020. godine

Autocesta		OSTVARENI PROMET					Usporedba 2020./2019.		
oznaka	duljina u km	broj motocikala	broj lakih vozila	broj teških vozila	ukupno 2020.	ukupno 2019.	°PMDP 2019.	°PMDP 2020.	odnos prometa 2020./2019. (%)
A1	415,7	AAAAAA	121.484	27.568	149.093	233.713	7.539	4.809	-36,21
A3	306,4	65	312.803	127.201	440.069	684.835	22.091	14.196	-35,74
A4	96,4	50	189.419	64.359	253.828	346.770	11.186	8.188	-26,80
A5	56,2	4	49.670	18.925	68.599	107.684	3.474	2.213	-36,30
A10	6,7	17	29.816	14.490	44.323	48.755	1.573	1.430	-9,09
A11	29,7	124	157.951	15.430	173.505	206.744	6.669	5.597	-16,08

Udio vozila po kategorijama			
oznaka	laka vozila (%)	teška vozila (%)	motocikli (%)
A1	81,48	18,49	0,00
A3	71,08	28,90	0,01
A4	74,62	25,36	0,02
A5	72,41	27,59	0,01
A10	67,27	32,69	0,04
A11	91,04	8,89	0,07

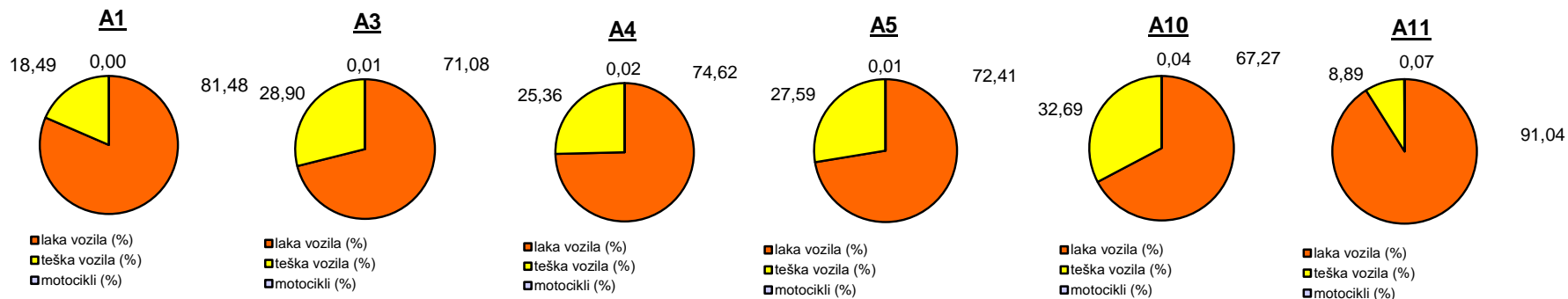

Udio lakih vozila na svim autocestama (%)

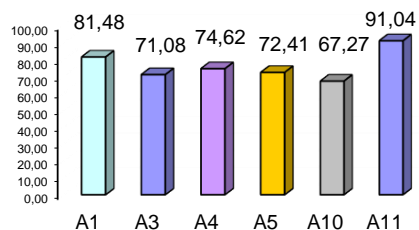

Udio teških vozila na svim autocestama (%)

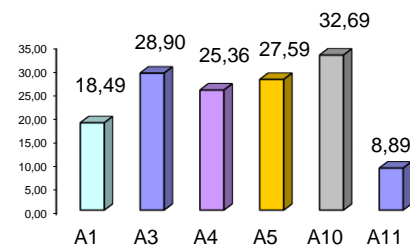

Udio motocikala na svim autocestama (%)

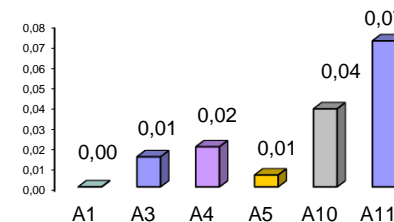

° PMDP - prosječni mjesečni dnevni promet

laka vozila - osobna vozila, osobna vozila s prikolicom, kombiji; teška vozila - kamioni, kamioni s prikolicom, tegljači, autobusi

Napomena: točnost podataka sukladna je točnosti instaliranih klasifikatora