ZONA OBUHVATA RADOVA

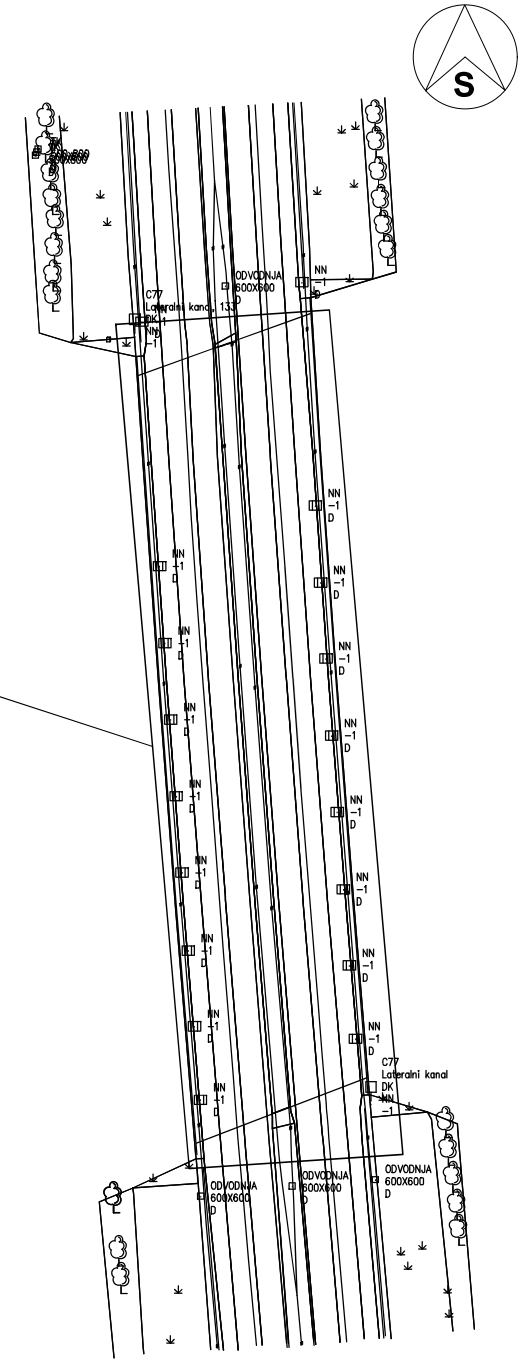

IZMJENA BR.	OPIS	DATUM	POTPIS

INVESTITOR:
HRVATSKE AUTOCESTE d.o.o.
10 000 ZAGREB, Širolina 4

NARUČITELJ:
HRVATSKE AUTOCESTE d.o.o.
10 000 ZAGREB, Širolina 4

INSTITUT IGH, d.d.
Zavod za projektiranje

VRSTA PROJEKTA (RAZINA I STRUKA):
IZVEDBENI GRAĐEVINSKI PROJEKT

ZAJEDNIČKA OZNAKA PROJEKTA:

GRAĐEVINA:
AUTOCESTA A5, BELI MANASTIR-OSIJEK-SVILAJ

MAPA:
MOST PREKO ZAPADNOG LATERALNOG KANALA
KANAL-DESNO/ID SGG: 4067, KANAL-DESNO/ID SGG: 4066

SADRŽAJ:
ZONA OBUHVATA RADOVA

GLAVNI PROJEKTANT:

PROJEKTANT: mr.sc.Krunoslav Mavar, dipl.ing.građ.

MJERILO:

DATUM:
siječanj, 2024

BROJ PROJEKTA:
72180-IZP-84-23

SURADNICI: Ljubica Kasanić, ing.građ.

DOKUMENT:
1

OZNAKA DOKUMENTA:
72180-IZP-084/2023

MOST PREKO LATERALNOG KANALA

UZDUŽNI PRESJEK DESNOG OBJEKTA M1:100

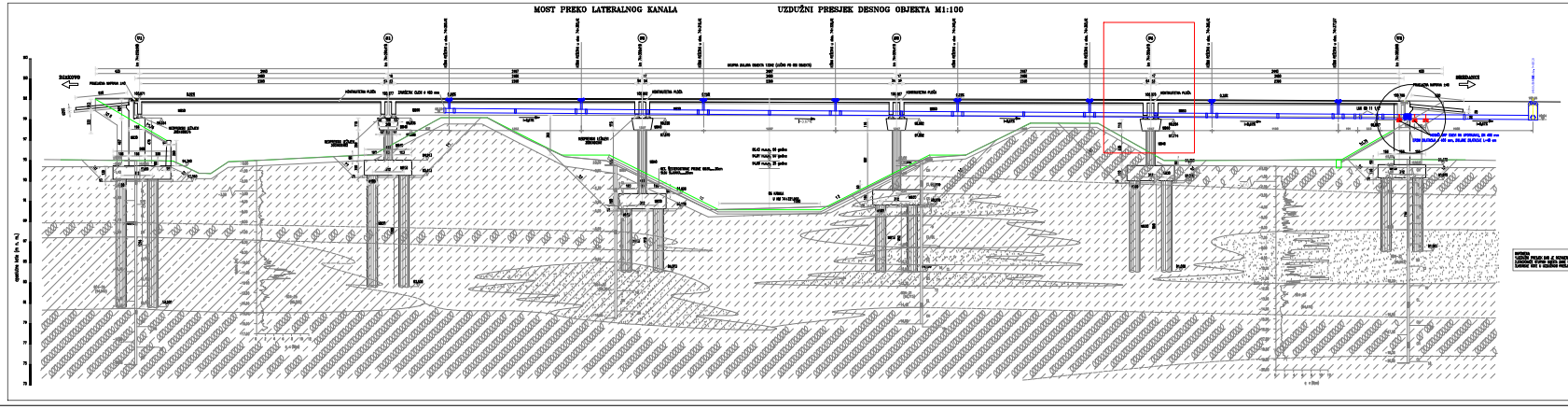

Postojeći stanje

NAPOMENA
SVI KOTE SU DATE U METRIMA NA MORU
SVI DIMENZIJE SU DATE U CM OSIM AKO NIJE DRUGAČIJE NAVEDENO
SVI KOTE I DIMENZIJE PRIKAZANE NA SLICI SU U CM OSIM AKO NIJE DRUGAČIJE NAVEDENO

DETALJ PRESJEKA I DUŽINSKOG PRESJEKA
M1:100, M1:50, M1:25

IPZ	
IPZ MARKETING I KOMUNIKACIJE d.o.o. ZAGREB, Ulica grada Vukovara 271/IV	
INVESTITOR: HRVATSKE AUTOCESTE d.o.o.	GRAĐEVINA: ŠIRENJE A1
ZAJEDNIČKA OZNAKA PROJEKTA: 0184-HAC-PROJEKT	GLAVNI PROJEKT
NAZIV PROJEKTA: LATERALNI KANAL DESNOG OBJEKTA	BROJ: 180-24
NAZIVNA KARTA: LATERALNI KANAL DESNOG OBJEKTA	
BROJ NACRTA: 180-24-GP-PROJEKT	
MJERILO: 1:100	
DATUM: Studeni 2024.	

HRVATSKE AUTOCESTE d.o.o. Glavni projektant	
HRVATSKE AUTOCESTE d.o.o. Investitor	
Podružnica za investicije i razvoj	
ZAJEDNIČKA OZNAKA PROJEKTA: 0184-HAC-PROJEKT	
BROJ PROJEKTA: 180-24-GP-PROJEKT	
NAZIV PROJEKTA: LATERALNI KANAL DESNOG OBJEKTA	
NAZIV NACRTA: LATERALNI KANAL DESNOG OBJEKTA	
BROJ NACRTA: 180-24-GP-PROJEKT	
MJERILO: 1:100	
DATUM: Studeni 2024.	
BROJ: 3	

72180424094/2023

MOST PREKO LATERALNOG KANALA

UZDUŽNI PRESJEK LIJEVOG OBJEKTA M1:100

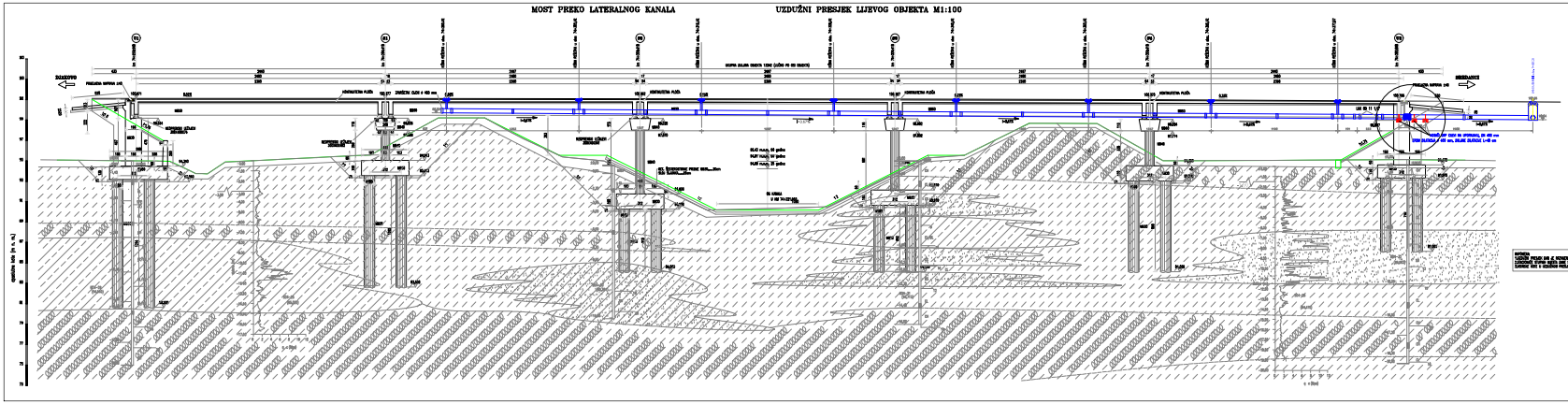

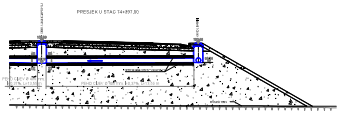

HRVATSKE AUTOCESTE d.o.o.
HRVATSKE AUTOCESTE d.o.o.
IDZ
IDZ PROJEKT BIRO d.o.o.

AUTOCESTA A6 (R. KRANJSKA) – LUČKO
DIONICA: LUČKO – ZAGREB ZAPAD
GRAĐEVINA: MOST PREKO LATERALNOG KANALA
LOKACIJA: PRELOG, GRAD PRELOG
LIJEVO I DESNO KOLNIKA
UZDUŽNI PRESJEK LIJEVOG OBJEKTA
M 1:100
LISTOPAD 2024.
7219042-4294-0012

DETALJ PRIKLJUČKA NA KIŠNU REŠETKU - PROJEKTIRANI

MOSTA PREKO ZAPADNOG LATERALNOG KANALA M.J. 1:10

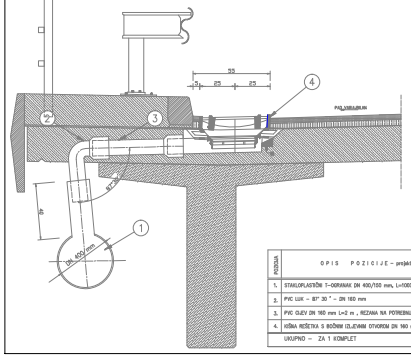

KOLIČINA	OPIS POZICIJE – projektirano	JEDINICA
1.	STAKLOPLASTIČNI T-ODRŽNIAK DN 400/150 mm, L=1000/400 mm	1
2.	PVC LUK – 87° 30 ° – DN 160 mm	1
3.	PVC CIJEV DN 160 mm L=3 m , REZANA NA POTREBNU DULJINU	1
4.	KIŠNA REŠETKA S BOČNIM IZLJEVNIM OTVOROM DN 160 mm	1
	UKUPNO – ZA 1 KOMPLET	

DETALJ PRIKLJUČKA NA KIŠNU REŠETKU - POSTOJEĆE IZVEDENO STANJE

MOSTA PREKO ZAPADNOG LATERALNOG KANALA M.J. 1:10

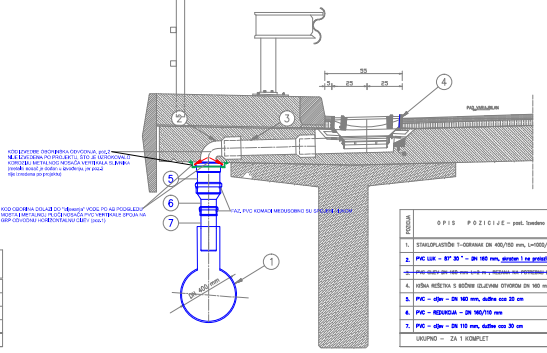

KOLIČINA	OPIS POZICIJE – post. izvedeno stanje	JEDINICA
1.	STAKLOPLASTIČNI T-ODRŽNIAK DN 400/150 mm, L=1000/400 mm	1
2.	PVC LUK – 87° 30 ° – DN 160 mm, dvostran i na pretsl kraj spoja	1
3.	~~PVC CIJEV DN 160 mm L=3 m , REZANA NA POTREBNU DULJINU~~	~~1~~
4.	KIŠNA REŠETKA S BOČNIM IZLJEVNIM OTVOROM DN 160 mm	1
5.	PVC – slijev – DN 160 mm, duž/ne cca 25 cm	1
6.	PVC – REDUKCIJA – DN 160/110 mm	1
7.	PVC – slijev – DN 110 mm, duž/ne cca 30 cm	1
	UKUPNO – ZA 1 KOMPLET	

DETALJ PRIKLJUČKA NA KIŠNU REŠETKU - SANACIJA

MOSTA PREKO ZAPADNOG LATERALNOG KANALA M.J. 1:10

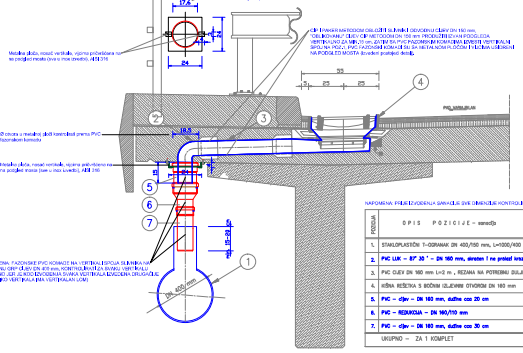

KOLIČINA	OPIS POZICIJE – sanacija	JEDINICA
1.	STAKLOPLASTIČNI T-ODRŽNIAK DN 400/150 mm, L=1000/400 mm	1
2.	PVC LUK – 87° 30 ° – DN 160 mm, dvostran i na pretsl kraj spoja	1
3.	PVC CIJEV DN 160 mm L=3 m , REZANA NA POTREBNU DULJINU	1
4.	KIŠNA REŠETKA S BOČNIM IZLJEVNIM OTVOROM DN 160 mm	1
5.	PVC – slijev – DN 160 mm, duž/ne cca 25 cm	1
6.	PVC – REDUKCIJA – DN 160/110 mm	1
7.	PVC – slijev – DN 160 mm, duž/ne cca 30 cm	1
	UKUPNO – ZA 1 KOMPLET	

DETALJ PROJEKTA ID GLAVNOG PROJEKTA:
IPZ d.d., srpanj, 2006

NAPOMENA: PRIJE IZVOĐENJA SANACIJE SVE DIMENZIJE KONTROLIRATI NA LICU MJESTA

ipz

ARS-14-GPA

HRVATSKE AUTOCESTE d.o.o.

AUTOCESTA R5 (MAĐARSKA granica) – ĐELekovec – PAKRAC – BANOVINA

GRAĐEVINSKI

GLAVNI PROJEKT

HG1-3

1:10

srpanj 2023.

HRVATSKE AUTOCESTE d.o.o.

[VRIJEDNI GRAĐEVINSKI] PROJEKT

AUTOCESTA A5, ŠID (MAĐARSKA granica) – SLAVONSKI BROD – OKUČANI – POLJANA

MOST PREKO ZAPADNOG LATERALNOG KANALA
AUKA-KRIŽNICA, DES. MOT., LUKA-KRIŽNICA, DES. obala

DETALJI PRIKLJUČKA NA KIŠNU REŠETKU
UNUTARNJA ODVODNJA

1:10

6(64)ožu. 2024

4

7218/0-IZ7-0364/2023

DETALJ OSLONCA MJ. 1:5

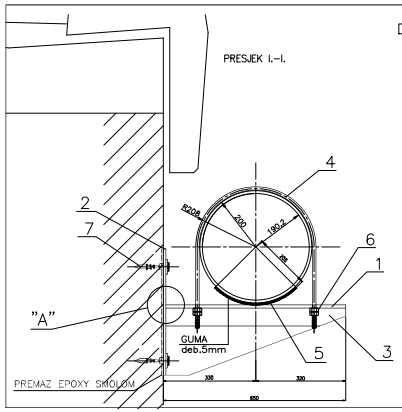

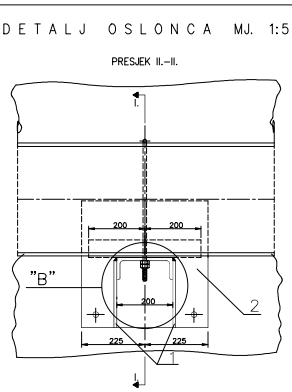

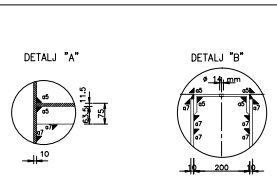

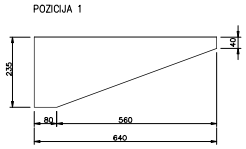

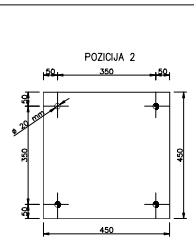

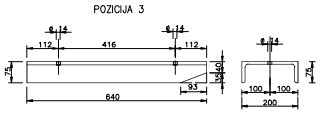

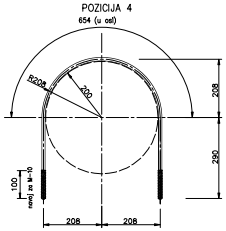

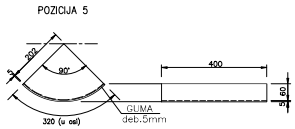

ISKAZ MATERIJALA S235J2 (prema HRN EN 10025)
zaštita vrućim cinčenjem (debljina sloja cca 85 mikrona, HRN EN ISO 1461)

POZ.	OPIS	DIMENZIJE (mm)	KOM.	TEŽINA (kg)	UKUPNA TEŽINA
1.	UKRUTA...640 mm	235 /405/405	2	7,60	15,20
2.	DONJA PLOČA	450x15...450	1	15,80	15,80
3.	U-PROFIL	U-20...640	1	17,60	17,60
4.	U-STEZALJKA	ø 12mm...1234	1	1,10	1,10
5.	KLINA PLOHA	320x5...405	1	0,80	0,80
6.	MATICA	M10	4	0,10	0,40
7.	SIDRENI VIJAK	M10...110	4	0,50	2,00
	JEDAN OSLONAC – UKUPNO :				57,20

DETALJ PREUZET IZ GLAVNOG PROJEKTA
IPZ d.o.o. Hrvatski Zmaj,

Glavni projektant / voditelj	ABS-114-GPA
Projektant	ABS-114-GPA-KS-2
Suradnici	GRADEVINSKI
Voditelj projekta	GLAVNI PROJEKT
Broj projekta	1601-2
Mjerilo	1:5
Datum	SISAK, 2024.
Broj projektne dokumentacije	72180-KP-0084/2023
List	5

HRVATSKE AUTOCESTE d.o.o.
HRVATSKE AUTOCESTE d.o.o.
PROJEKTIRANJE I GRAĐENJE DIONICE: [DIONICA] (GRAD/ŽUPANIJA) PROJEKT
AUTOCESTA A5, SJ(-) MAĐARSKA(-)DRAŽE(-)TENJA
GLAVNI PROJEKT
DETALJ OSLONCA CIJEVI Ø 508 mm
UNUTARNJA IZVOZNA
ISTI PRIJE ZAVRŠNOG LIJEVANOG KVADRA
KLASA:406-01/23-01/0000 UBROJ:0000-0000
ISTI PRIJE ZAVRŠNOG LIJEVANOG KVADRA
KLASA:406-01/23-01/0000 UBROJ:0000-0000